ÚZEMNÍ PLÁN
LEŠNÁ

II-I.2 HLAVNÍ VÝKRES 1:5 000

KLAD LISTŮ

ČÁST 2

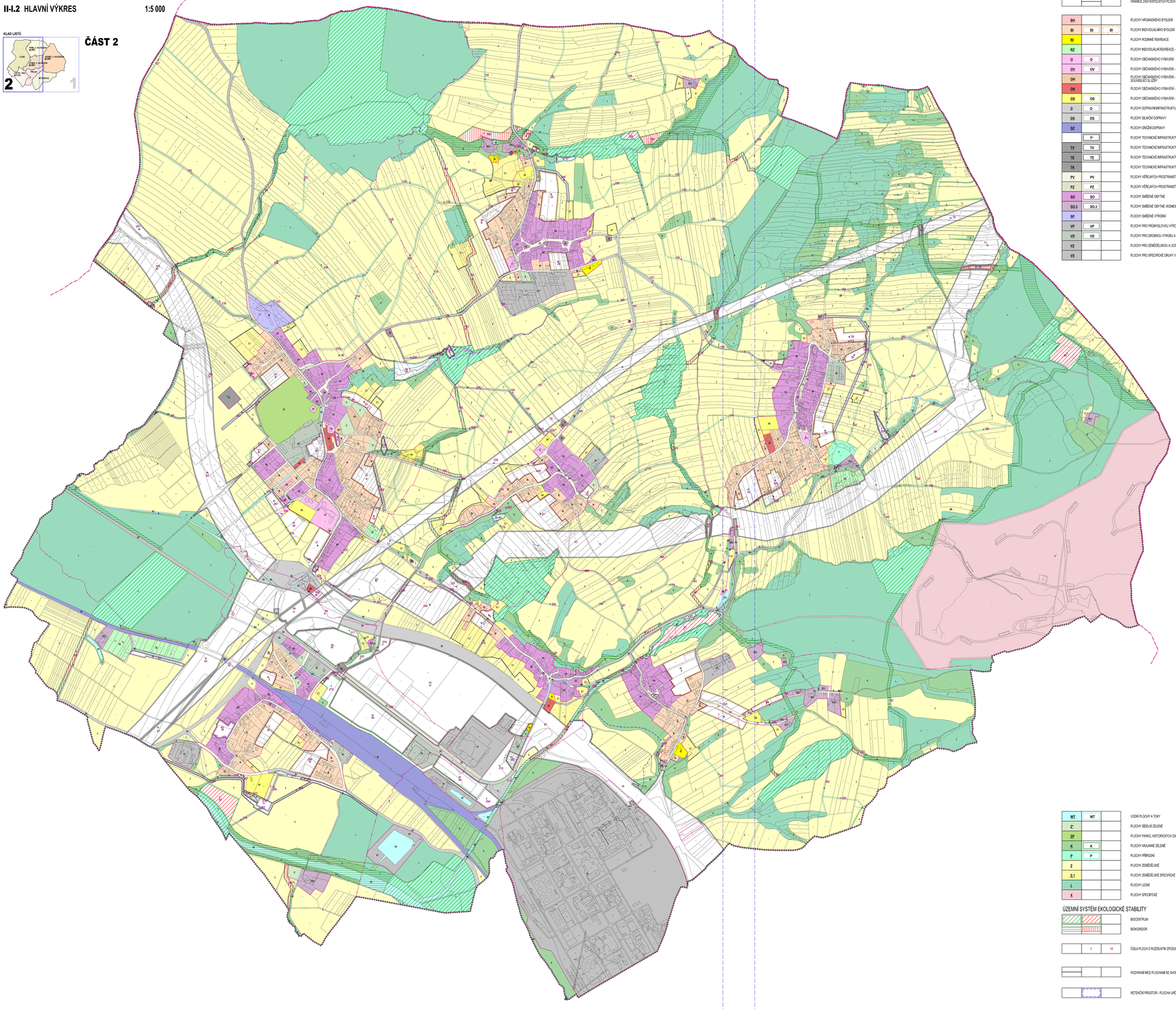

STABILIZOVANÉ PLOCHY	NÁVRHOVÉ PLOCHY	PLOCHY ÚZEMNÍCH REZERV	
			HRANICE KRAJE
			HRANICE ŘEŠENÉHO ÚZEMÍ
			HRANICE KATASTRÁLNÍ
			HRANICE ZASTAVĚNÉHO ÚZEMÍ K 31.12.2018
			HRANICE ZASTAVITELNÝCH PLOCH
BH			PLOCHY HROMADNÉHO BYDLENÍ
BI	BI	BI'	PLOCHY INDIVIDUÁLNÍHO BYDLENÍ
RI			PLOCHY RODINNÉ REKREACE
RZ			PLOCHY INDIVIDUÁLNÍ REKREACE - ZAHRÁDKÁŘSKÉ OSADY
O	O		PLOCHY OBČANSKÉHO VYBAVENÍ
OV	OV		PLOCHY OBČANSKÉHO VYBAVENÍ - VEŘEJNÁ VYBAVENOST
OH			PLOCHY OBČANSKÉHO VYBAVENÍ - VEŘEJNÁ POHŘEBIŠTĚ A SOUVISEJÍCÍ SLUŽBY
OK			PLOCHY OBČANSKÉHO VYBAVENÍ - KOMERČNÍ ZAŘÍZENÍ
OS	OS		PLOCHY OBČANSKÉHO VYBAVENÍ - TĚLOVÝCHOVA A SPORT
D	D		PLOCHY DOPRAVNÍ INFRASTRUKTURY
DS	DS		PLOCHY SILNIČNÍ DOPRAVY
DZ			PLOCHY DRÁŽNÍ DOPRAVY
	T'		PLOCHY TECHNICKÉ INFRASTRUKTURY
TV	TV		PLOCHY TECHNICKÉ INFRASTRUKTURY - VODNÍ HOSPODÁŘSTVÍ
TE	TE		PLOCHY TECHNICKÉ INFRASTRUKTURY - ENERGETIKA
TK			PLOCHY TECHNICKÉ INFRASTRUKTURY - ELEKTRONICKÉ KOMUNIKACE
PV	PV		PLOCHY VEŘEJNÝCH PROSTRANSTVÍ S PŘEVAHOU ZPEVNĚNÝCH PLOCH
PZ	PZ		PLOCHY VEŘEJNÝCH PROSTRANSTVÍ S PŘEVAHOU NEZPEVNĚNÝCH PLOCH
SO	SO		PLOCHY SMÍŠENÉ OBYTNÉ
SO.3	SO.3		PLOCHY SMÍŠENÉ OBYTNÉ VESNICKÉ
SP			PLOCHY SMÍŠENÉ VÝROBNÍ
VP	VP		PLOCHY PRO PRŮMYSLOVOU VÝROBU A SKLADY
VD	VD		PLOCHY PRO DROBNOU VÝROBU A VÝROBNÍ SLUŽBY
VZ			PLOCHY PRO ZEMĚDĚLSKOU A LESNICKOU VÝROBU
VX			PLOCHY PRO SPECIFICKÉ DRUHY VÝROBY A SKLADOVÁNÍ
WT	WT		VODNÍ PLOCHY A TOKY
Z'			PLOCHY SÍDELNÍ ZELENĚ
ZP			PLOCHY PARKŮ, HISTORICKÝCH ZAHRAD
K	K		PLOCHY KRAJINNÉ ZELENĚ
P	P		PLOCHY PŘÍRODNÍ
Z			PLOCHY ZEMĚDĚLSKÉ
Z.1			PLOCHY ZEMĚDĚLSKÉ SPECIFICKÉ
L			PLOCHY LESNÍ
X			PLOCHY SPECIFICKÉ

ÚZEMNÍ SYSTÉM EKOLOGICKÉ STABILITY

			BIOCENTRUM
			BIOKORIDOR
	1	12	ČÍSLA PLOCH S ROZDÍLNÝM ZPŮSOBEM VYUŽITÍ
			ROZHRANÍ MEZI PLOCHAMI SE SHODNOU FUNKCÍ
			RETENČNÍ PROSTOR - PLOCHA URČENÁ K ROZLIVU POVODNĚ

číslo funkční plochy	funkční využití	Výměra plochy v ha	označení plochy (index)	číslo funkční plochy	funkční využití	Výměra plochy v ha	označení plochy (index)
1	plocha individuálního bydlení	1,2034	BI	161	plocha krajinné zeleně	0,4115	K
2	plocha individuálního bydlení	0,4731	BI	162	plocha krajinné zeleně	0,2603	K
3	plocha individuálního bydlení	0,6590	BI	163	plocha krajinné zeleně	0,0718	K
4	plocha individuálního bydlení	0,3171	BI	164	plocha krajinné zeleně	0,3894	K
5	plocha individuálního bydlení	2,6129	BI	165	plocha krajinné zeleně	0,1118	K
6	plocha individuálního bydlení	1,3675	BI	166	plocha krajinné zeleně	0,1092	K
7	plocha individuálního bydlení	1,1757	BI	167	plocha krajinné zeleně	0,3681	K
8	plocha individuálního bydlení	0,4804	BI	169	plocha krajinné zeleně	0,1171	K
10	plocha individuálního bydlení	1,2415	BI	170	plocha krajinné zeleně	0,2930	K
11	plocha individuálního bydlení	0,5620	BI	171	plocha krajinné zeleně	0,2273	K
12	plocha individuálního bydlení - územní rezerva	1,4793	BI	172	plocha krajinné zeleně	0,2169	K
14	plocha individuálního bydlení	0,9971	BI	173	plocha krajinné zeleně	0,1282	K
15	plocha individuálního bydlení	1,8044	BI	174	plocha krajinné zeleně	0,4845	K
16	plocha individuálního bydlení	0,2254	BI	175	plocha krajinné zeleně	0,3925	K
17	plocha individuálního bydlení	1,2418	BI	176	plocha krajinné zeleně	0,3118	K
20	plocha individuálního bydlení	1,4057	BI	177	plocha krajinné zeleně	0,2743	K
21	plocha individuálního bydlení	3,2792	BI	178	plocha krajinné zeleně	0,1056	K
23	plocha individuálního bydlení	0,3014	BI	179	plocha krajinné zeleně	0,0403	K
26	plocha individuálního bydlení	2,5002	BI	180	plocha krajinné zeleně	0,1031	K
28	plocha individuálního bydlení	2,5960	BI	181	plocha krajinné zeleně	0,3294	K
29	plocha individuálního bydlení	0,9566	BI	182	plocha krajinné zeleně	0,3023	K
30	plocha individuálního bydlení	1,8552	BI	183	plocha krajinné zeleně	0,1367	K
31	plocha individuálního bydlení	0,5811	BI	184	plocha krajinné zeleně	0,3048	K
36	plocha individuálního bydlení	1,9035	BI	185	plocha krajinné zeleně	0,1040	K
37	plocha individuálního bydlení	0,2777	BI	186	plocha krajinné zeleně	0,0246	K
38	plocha individuálního bydlení	0,6757	BI	187	plocha krajinné zeleně	0,1766	K
39	plocha individuálního bydlení	0,4426	BI	188	plocha krajinné zeleně	0,2570	K
42	plocha smíšená obytná	0,7580	SO	189	plocha krajinné zeleně	0,9679	K
43	plocha občanského vybavení - tělovýchova a sport	0,2380	OS	190	plocha krajinné zeleně	0,1457	K
46	plocha občanského vybavení	0,8271	O	191	plocha krajinné zeleně	0,1621	K
47	plocha občanského vybavení	0,1106	O	192	plocha krajinné zeleně	0,2152	K
48	plocha občanského vybavení - tělovýchova a sport	1,4892	OS	193	plocha krajinné zeleně	0,1347	K
49	plocha pro drobnou výrobu a výrobní služby	7,0767	VD	194	plocha krajinné zeleně	0,0404	K
50	plocha pro drobnou výrobu a výrobní služby	2,4119	VD	195	plocha krajinné zeleně	0,2477	K
51	plocha pro průmyslovou výrobu a sklady	29,3485	VP	196	plocha krajinné zeleně	0,4410	K
52	plocha veřejných prostranství s převahou zpevněných ploch	0,4048	PV	197	plocha krajinné zeleně	0,1311	K
53	plocha veřejných prostranství s převahou zpevněných ploch	0,0394	PV	198	plocha krajinné zeleně	0,2888	K
54	plocha veřejných prostranství s převahou zpevněných ploch	0,0486	PV	199	plocha krajinné zeleně	0,2990	K
55	vodní plocha / tok	1,4683	WT	200	plocha krajinné zeleně	0,0767	K
56	plocha pro silniční dopravu	4,2964	DS	201	plocha krajinné zeleně	0,2727	K
57	vodní plocha / tok	0,2179	WT	202	plocha krajinné zeleně	0,2175	K
58	vodní plocha / tok	0,1865	WT	203	plocha krajinné zeleně	0,1867	K
59	plocha veřejných prostranství s převahou zpevněných ploch	0,1786	PV	204	plocha pro silniční dopravu	1,1046	DS
60	vodní plocha / tok	0,1007	WT	205	plocha pro silniční dopravu	15,8225	DS
61	plocha technické infrastruktury - energetika	2,0456	TE	206	plocha technické infrastruktury - energetika	0,5137	TE
62	plocha technické infrastruktury - energetika	15,9345	TE	207	plocha technické infrastruktury - energetika	0,5917	TE
63	plocha technické infrastruktury - energetika	0,6496	TE	208	plocha technické infrastruktury - energetika	0,4698	TE
64	plocha technické infrastruktury - energetika	4,7914	TE	209	plocha technické infrastruktury - energetika	1,5337	TE
65	plocha technické infrastruktury - energetika	4,7713	TE	210	plocha technické infrastruktury	0,0745	T'
66	plocha technické infrastruktury - energetika	0,2445	TE	211	plocha technické infrastruktury	0,2415	T'
67	plocha technické infrastruktury - energetika	20,3802	TE	212	plocha veřejných prostranství s převahou zpevněných ploch	0,1634	PV
68	plocha technické infrastruktury - energetika	0,2963	TE	213	plocha krajinné zeleně	1,7293	K
69	plocha technické infrastruktury - energetika	35,4046	TE	214	plocha krajinné zeleně	0,1875	K
70	plocha technické infrastruktury - energetika	0,3526	TE	215	plocha krajinné zeleně	2,4232	K
71	plocha technické infrastruktury - energetika	3,4365	TE	216	plocha krajinné zeleně	0,3620	K
72	plocha technické infrastruktury - energetika	4,0221	TE	217	plocha krajinné zeleně	0,4263	K
73	plocha technické infrastruktury - energetika	4,9899	TE	218	plocha krajinné zeleně	0,2777	K
74	plocha technické infrastruktury - energetika	0,1697	TE	219	plocha krajinné zeleně	0,1919	K
75	plocha technické infrastruktury - energetika	6,8271	TE	220	plocha krajinné zeleně	0,1917	K
76	plocha technické infrastruktury - energetika	0,1133	TE	221	plocha krajinné zeleně	0,2787	K
77	plocha technické infrastruktury - energetika	7,0531	TE	222	plocha technické infrastruktury	0,1993	T'
78	plocha technické infrastruktury - energetika	0,1117	TE	223	plocha technické infrastruktury	0,2250	T'
79	plocha technické infrastruktury - energetika	2,2587	TE	224	plocha technické infrastruktury	0,4305	T'
80	plocha pro silniční dopravu	0,2725	DS	225	plocha dopravní infrastruktury	0,0723	D
81	plocha pro silniční dopravu	0,0177	DS	226	plocha dopravní infrastruktury	0,0736	D
82	plocha pro silniční dopravu	16,9452	DS	227	plocha dopravní infrastruktury	0,1766	D
84	plocha technické infrastruktury - energetika	0,8675	TE	228	plocha dopravní infrastruktury	0,0187	D
87	plocha pro silniční dopravu	22,0521	DS	229	plocha veřejných prostranství s převahou zpevněných ploch	0,2355	PV
88	plocha pro silniční dopravu	0,2951	DS	230	plocha veřejných prostranství s převahou nezpevněných ploch	1,0300	PZ
89	plocha pro silniční dopravu	0,0997	DS	231	plocha technické infrastruktury	0,1647	T'
90	plocha dopravní infrastruktury	0,0456	D	232	plocha technické infrastruktury - vodní hospodářství	0,0513	TV
91	plocha přírodní	1,8653	P	233	plocha technické infrastruktury - vodní hospodářství	0,3236	TV
92	plocha přírodní	2,1048	P	234	plocha dopravní infrastruktury	0,0234	D
93	plocha přírodní	0,1356	P	235	plocha dopravní infrastruktury	0,0040	D
94	plocha přírodní	2,0356	P	236	plocha technické infrastruktury - vodní hospodářství	0,7371	TV
95	plocha krajinné zeleně	0,7320	K	237	plocha technické infrastruktury	0,0603	T'
96	plocha krajinné zeleně	0,6148	K	238	plocha technické infrastruktury - vodní hospodářství	0,1208	TV
97	plocha krajinné zeleně	0,2073	K	239	plocha technické infrastruktury - energetika	3,2541	TE
98	plocha krajinné zeleně	0,2883	K	240	plocha krajinné zeleně	0,1568	K
99	plocha krajinné zeleně	0,4697	K	241	plocha krajinné zeleně	0,5751	K
100	plocha krajinné zeleně	0,5238	K	242	plocha krajinné zeleně	0,0280	K
101	plocha krajinné zeleně	0,3515	K	243	plocha krajinné zeleně	0,5182	K
102	plocha krajinné zeleně	0,3631	K	247	plocha technické infrastruktury	0,1835	T'
103	plocha krajinné zeleně	0,3106	K	249	plocha technické infrastruktury	0,1588	T'
104	plocha krajinné zeleně	0,8562	K	249	plocha technické infrastruktury - energetika	4,8431	TE
105	plocha krajinné zeleně	0,7669	K	250	plocha technické infrastruktury	0,1762	T'
106	plocha krajinné zeleně	1,5059	K	251	plocha technické infrastruktury - energetika	0,9865	TE
107	plocha krajinné zeleně	0,1146	K	252	plocha technické infrastruktury - energetika	1,0117	TE
108	plocha krajinné zeleně	0,5110	K	253	plocha technické infrastruktury	0,0699	T'
109	plocha krajinné zeleně	0,4371	K	254	plocha technické infrastruktury - vodní hospodářství	0,1595	TV
110	plocha krajinné zeleně	0,0374	K	255	plocha technické infrastruktury - vodní hospodářství	0,0532	TV
111	plocha krajinné zeleně	0,0564	K	256	plocha technické infrastruktury - vodní hospodářství	0,4319	TV
112	plocha krajinné zeleně	0,2621	K	257	plocha technické infrastruktury - vodní hospodářství	0,1888	TV
113	plocha krajinné zeleně	0,0744	K	258	plocha technické infrastruktury - vodní hospodářství	0,1363	TV
114	plocha krajinné zeleně	0,0374	K	260	plocha technické infrastruktury - vodní hospodářství	0,7638	TV
115	plocha krajinné zeleně	0,0735	K	261	plocha technické infrastruktury	0,0905	T'
116	plocha krajinné zeleně	0,2294	K	262	plocha technické infrastruktury - vodní hospodářství	1,3516	TV
117	plocha krajinné zeleně	0,2758	K	263	plocha technické infrastruktury - vodní hospodářství	0,0651	TV
118	plocha krajinné zeleně	0,0347	K	264	plocha technické infrastruktury	0,1127	T'
119	plocha krajinné zeleně	0,1077	K	266	plocha technické infrastruktury - vodní hospodářství	0,0183	TV
120	plocha krajinné zeleně	0,0340	K	266	plocha technické infrastruktury - vodní hospodářství	0,0735	TV
121	plocha krajinné zeleně	0,0130	K	267	plocha technické infrastruktury - vodní hospodářství	0,1009	TV
122	plocha krajinné zeleně	0,0825	K	268	plocha technické infrastruktury - vodní hospodářství	0,0376	TV
123	plocha krajinné zeleně	0,1360	K	269	plocha dopravní infrastruktury	0,0778	D
124	plocha krajinné zeleně	0,5487	K	270	plocha technické infrastruktury - vodní hospodářství	0,0247	TV
125	plocha krajinné zeleně	0,0969	K	271	plocha technické infrastruktury - vodní hospodářství	0,0277	TV
126	plocha krajinné zeleně	0,8616	K	272	plocha technické infrastruktury - vodní hospodářství	0,1308	TV
127	plocha krajinné zeleně	0,8040	K	273	plocha technické infrastruktury - vodní hospodářství	0,1202	TV
128	plocha krajinné zeleně	0,3406	K	274	plocha technické infrastruktury - vodní hospodářství	0,0473	TV
129	plocha krajinné zeleně	0,4482	K	275	plocha technické infrastruktury - vodní hospodářství	0,0915	TV
130	plocha krajinné zeleně	0,4042	K	276	plocha technické infrastruktury - vodní hospodářství	0,0598	TV
131	plocha krajinné zeleně	0,2061	K	277	plocha dopravní infrastruktury	0,1131	D
132	plocha krajinné zeleně	0,0843	K	278	plocha technické infrastruktury - vodní hospodářství	0,3598	TV
133	plocha krajinné zeleně	0,2629	K	279	plocha technické infrastruktury - vodní hospodářství	0,1957	TV
134	plocha krajinné zeleně	0,6173	K	280	plocha technické infrastruktury - vodní hospodářství	0,1837	TV
135	plocha krajinné zeleně	0,3259	K	281	plocha technické infrastruktury - vodní hospodářství	0,0689	TV
136	plocha krajinné zeleně	0,3124	K	282	plocha technické infrastruktury - vodní hospodářství	0,0330	TV
137	plocha krajinné zeleně	0,2483	K	283	plocha technické infrastruktury - vodní hospodářství	0,0223	TV
138	plocha krajinné zeleně	0,2643	K	284	plocha technické infrastruktury - vodní hospodářství	0,0708	TV
139	plocha krajinné zeleně	0,3334	K	285	plocha technické infrastruktury	0,0427	T'
140	plocha krajinné zeleně	0,1787	K	286	plocha technické infrastruktury - vodní hospodářství	0,0870	TV
141	plocha krajinné zeleně	0,2501	K	287	plocha technické infrastruktury - vodní hospodářství	0,0713	TV
142	plocha krajinné zeleně	0,1649	K	288	plocha přírodní	0,4029	P
143	plocha krajinné zeleně	0,4695	K	289	plocha krajinné zeleně	0,1771	K
144	plocha krajinné zeleně	0,3042	K	290	plocha krajinné zeleně	0,4441	K
145	plocha krajinné zeleně	0,3176	K	291	plocha technické infrastruktury	0,7775	T'
146	plocha krajinné zeleně	0,3366	K	292	plocha technické infrastruktury	0,0205	T'
147	plocha krajinné zeleně	0,2484	K	293	plocha technické infrastruktury	0,6228	T'
148	plocha krajinné zeleně	0,1462	K	294	plocha dopravní infrastruktury	0,7626	D
149	plocha krajinné zeleně	0,0886	K	295	plocha technické infrastruktury - vodní hospodářství	0,0262	TV
150	plocha krajinné zeleně	0,2362	K	296	plocha veřejných prostranství s převahou zpevněných ploch	0,1062	PV
151	plocha krajinné zeleně	0,2891	K	297	plocha veřejných prostranství s převahou nezpevněných ploch	0,5194	PZ
152	plocha krajinné zeleně	0,1637	K	298	plocha občanského vybavení - veřejná vybavenost	0,1987	OV
153	plocha krajinné zeleně	0,4113	K	299	plocha individuálního bydlení	1,8590	BI
154	plocha krajinné zeleně	0,1635	K	300	plocha krajinné zeleně	0,1222	K
155	plocha krajinné zeleně	0,1021	K	301	plocha pro silniční dopravu	1,1470	DS
156	plocha krajinné zeleně	0,2971	K	302	plocha pro drobnou výrobu a výrobní služby	0,3927	VD
157	plocha krajinné zeleně	0,4310	K	303	plocha individuálního bydlení	0,2050	BI
158	plocha krajinné zeleně	0,0757	K	304	plocha individuálního bydlení	0,6308	BI
159	plocha krajinné zeleně	0,0818	K	305	plocha technické infrastruktury - vodní hospodářství	0,1136	TV
160	plocha krajinné zeleně	0,0629	K				

Ing. arch. Jaromír Zavadil

Digitálně podepsal Ing. arch. Jaromír Zavadil
Datum: 2020.05.04 12:23:48 +02'00'

INTEGROVANÝ OPERAČNÍ PROGRAM
EVROPSKÁ UNIE
EVROPSKÝ FOND PRO REGIONÁLNÍ ROZVOJ
ŠANCE PRO MÉ REGIONY

ČÁST 1

KLAD LISTŮ

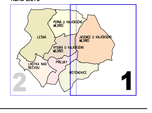

ÚZEMNÍ PLÁN LEŠNÁ	*Ing.arch. Leopold Pšenčík* *ateliér ÚTIS,SR, s.r.o.; HKT* *760 01 Zlín, ae 577 210 234* *e-mail: ateliér@útis.cz*	
HLAVNÍ VÝKRES		
POŘIZOVATEL: MĚSTSKÝ ÚŘAD HLAVNÍ MĚSTO SBOR ZÁSTUPCŮ - PLÁNOVACÍ A STAVEBNÍ ÚŘAD	DATUM: KVĚTEN 2019	
VEDOUCÍ PROJEKTANT: ING.ARCH. LEOPOLD PŠENČÍK, ING.ARCH. ONDŘEJ PŠENČÍK	FORMÁT: 34 B4	
DOPRAVNÍ ŘEŠENÍ: ING. JIŘÍ BAŮK	ZAKÁZKOVÉ ČÍSLO: 34-15-14	
VODNÍ HOSPODÁŘSTVÍ: ING. DAGMAR ZAKRAJSKÁ	MĚŘÍTKO: 1:5 000	ČÍSLO VÝKRESU: **I.2**
ENERGETIKA: ING. D. VAŇÁK, ING. M. POLÁK, ING. D. ZAKRAJSKÁ		
DIGITÁLNÍ ZPRACOVÁNÍ: VOJTĚCH ECHLER		